



Saves Your Energy

PRODUKTKORT/FDV

21.8.2018

KG43

Navn: **Skinneklemme**
Skinne-/trafoklemme Al 50-240mm²
Type: KG43
GTIN: 6418677400254
EI-nummer: 2877979

Beskrivelse: For tilkobling av Al ledere til skinnesystemer. Tilpasset Ensto skinnesystem PSS10, PSS85, PSS127 eller PSS242. Utført i korrosjonsbestandig aluminiumslegering.

Pakke: 25/1750
Enhet: STK

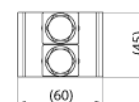
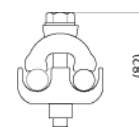
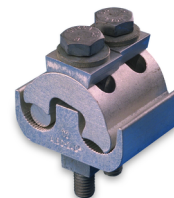

Teknisk spesifikasjon

Rangeringer

ETIM 7 EC000001

Mekanisk

Tiltrekningsmoment 40 Nm

Dimensjoner

Vekt 0.33 kg
Hoved leder mm² Al 50-240
Avgrenningsleder mm² Al 50-240
Leder tverrsnitt Al 50 ... 240 mm²
Lederdiameter 7.7 ... 20 mm
Max tykkelse på skinne 10 mm

Funksjoner

Bolt 2x(M10x75)

ETIM

Busbar thickness ≤ 10 mm
Suitable for Flat rail
Width clamp 60 mm
Max. conductor cross section 240 mm²

Ensto Nor AS

Prof. Birkelands vei 26A
Postboks 125, 0614 Oslo
Norway

tel. +47 22 90 44 00
fax +47 22 90 44 65

www.ensto.no